Castilla-La Mancha

Consejería de Educación, Cultura y Deportes
COLEGIO PÚBLICO "RÍO HENARES"
Telf.: 949 231751
Cuesta de Hita nº25
19005 GUADALAJARA

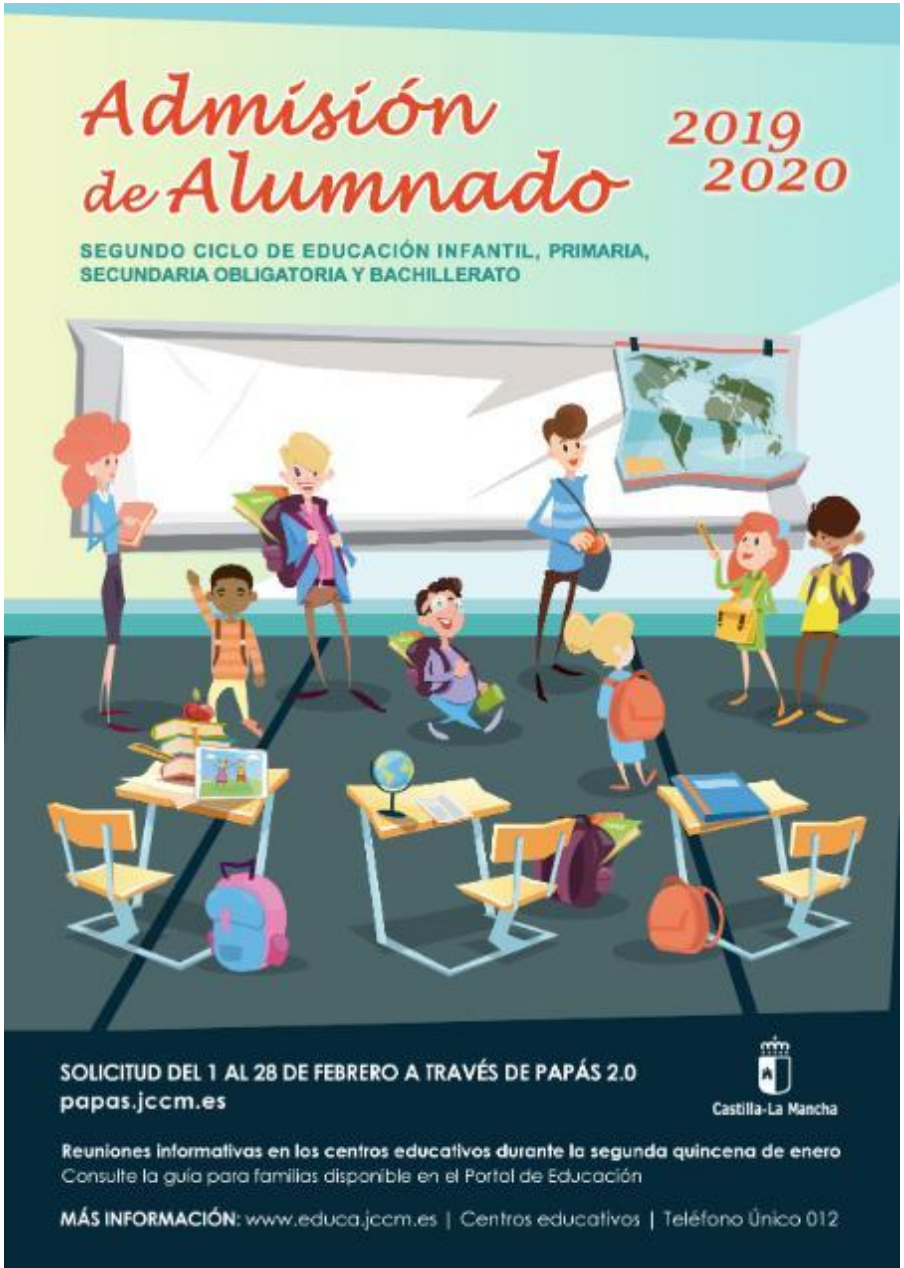

JORNADA DE PUERTAS ABIERTAS

Miércoles, 6 de febrero de 2019

17:00 h

FECHAS A TENER EN CUENTA

- **Del 1 al 28 de febrero:** plazo de presentación de **solicitudes** y grabación de las mismas en los Centros Educativos.
- **11 de abril:** Publicación del Baremo provisional. Reclamaciones hasta el día **26 de abril.**
- **24 de abril:** Sorteo público para resolver situaciones de empate
- **16 de mayo:** Publicación del Baremo Definitivo y la Resolución Provisional.
- Reclamaciones hasta el **23 de mayo.**
- **29 de mayo:** Plazo máximo para renunciar a participar en el Proceso de Admisión de Alumnado.
- **10 de junio:** Publicación de la Resolución Definitiva del Proceso de Admisión de Alumnado.
- **Del 21 al 28 de junio:** Plazo de matriculación de alumnado del resto de niveles de Ed. Infantil y Ed. Primaria.

MAS INFORMACION PARA FAMILIAS

* ceip-riohenares.centros.castillalamancha.es
* educa.jccm.es
* Tef.: **012**
925274552